



PRECIO DE REFERENCIA PAGADO AL PRODUCTOR (datos de septiembre 2020 sobre 353 industrias)

SÓLIDOS

P_n PANEL SIGLeA
(8.187 liquidaciones)

271,74

\$ POR KG
SÓLIDOS ÚTILES

LITROS

P_n PANEL SIGLeA
(8.187 liquidaciones)

19,07

\$ POR LITRO

+ INFO DE PRECIOS

+2%

VARIACIÓN INTERMENSUAL
(contra mes anterior)

+21%

VARIACIÓN INTERANUAL
(contra mismo mes año pasado)

0,24

US\$ POR LITRO

Buenos Aires	\$ 19,43
Córdoba	\$ 18,73
Entre Ríos	\$ 18,89
La Pampa	\$ 18,43
Salta	\$ 19,72
San Luis	\$ 19,21
Santa Fe	\$ 19,18
Santiago del Estero	\$ 18,84

COMPOSICIÓN PROMEDIO (%)

3,67

GRASA BUTIROSA

3,37

PROTEÍNA

PRECIO PAGADO AL PRODUCTOR (según Tipificación Láctea)*

Estrato	1	2	3	4	5
A	20,84	19,39	20,01	19,60	19,27
B	20,68	19,39	19,08	19,18	19,28
C	19,85	18,88	18,80	18,86	18,86
D	19,06	18,84	18,79	18,82	18,68
E	19,18	18,73	18,66	18,76	18,44

septiembre 2020

PARÁMETROS**

Tipo	Estrato UFC	Estrato RCS	Orden	Sólidos
A	Menos de 50	Menos de 200	1	Más de 7,27%
B	Menos de 50	Entre 200 y 300	2	Entre 7,27% y 7,07%
C	Menor a 100	Menos de 400	3	Entre 7,07% y 6,91%
D	Menor a 100	Entre 400 y 600	4	Entre 6,91% y 6,71%
E	Cualquiera	Más de 600	5	Menor o igual a 6,71%
E	Más de 100	Cualquiera	5	Menor o igual a 6,71%

*Los precios publicados surgen del promedio del básico + bonificación de calidad por estrato + el promedio de bonificación comercial ponderados por litro.
**Los parámetros higiénicos son fijos, los composicionales varían por mes.

PRODUCCIÓN NACIONAL NUEVA SERIE 2015-2020

VER NOTA TÉCNICA

1.022,3 M SEP 2020

VARIACIÓN INTERANUAL SEP 20 - SEP 19

VARIACIÓN INTERANUAL **+3,6%** SEP 2020 SEP 2019

VARIACIÓN INTERMENSUAL (prod. Diaria) **+4%** AGO 2020 SEP 2020

VARIACIÓN INTERANUAL ACUMULADA (prod. Diaria) **+8%** ENE - SEP 2020 ENE - SEP 2019

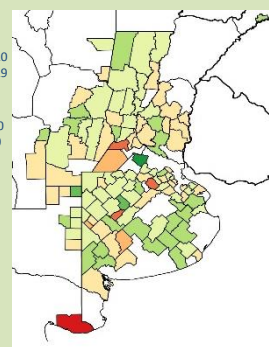

Variación porcentual interanual
 ■ caída mayor al 30%
 ■ caída entre el 30% y el 20%
 ■ caída entre el 20% y el 10%
 ■ caída menor al 10%
 ■ aumento menor al 10%
 ■ aumento entre el 10% y el 20%
 ■ aumento entre el 20% y el 30%
 ■ aumento mayor al 30%

+ INFO DE PRODUCCIÓN PRIMARIA

ELABORACIÓN INDUSTRIAL Y EXISTENCIAS***

VARIACIÓN ELABORACIÓN INDUSTRIAL

+11%

AGO 2020 - AGO 2019

UTILIZACIÓN DE LA CAPACIDAD DE RECIBO INSTALADA

49%

AGO 2020

VARIACIÓN EXISTENCIAS LPE

+2%

AGO 2020 - AGO 2019

+ INFO DE PRODUCCIÓN INDUSTRIAL

+ INFO DE EXISTENCIAS

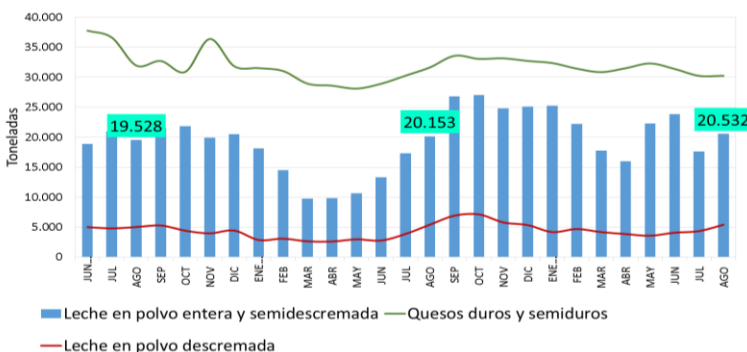

MERCADO INTERNO***

VARIACIÓN DE LAS VENTAS INTERNAS

+12%

ENE - AGO 2020

ENE - AGO 2019

LECHES FLÚIDAS

+10%

ENE - AGO 2020

ENE - AGO 2019

LECHES EN POLVO

-2%

ENE - AGO 2020

ENE - AGO 2019

QUESOS

+3%

ENE - AGO 2020

ENE - AGO 2019

OTROS PRODUCTOS

EXPORTACIONES***

218.856,5 TN

US\$ 668,2 millones

(ENE-AGO 2020)

VARIACIÓN VOLUMEN

+32%

ENE-AGO 2020

ENE-AGO 2019

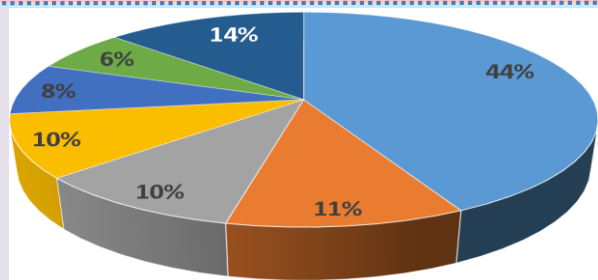

■ Leche en polvo entera
 ■ Suero
 ■ Leche en polvo descremada
 ■ Mozzarella
 ■ Queso de pasta semidura
 ■ Productos resguardados por secreto estadístico
 ■ Otros

EXPORTACIONES 2019 (TOTAL) - 303.218 TN

+ INFO DE MERCADO EXTERNO

***Tener en cuenta a la hora de analizar las variaciones interanuales que el mes de febrero 2020 tuvo 1 día más que febrero 2019

